freeman's journal #4

Je mehr man weiß, umso mehr weiß man,
dass man eine ganze Menge mehr nicht weiß.

Das ist ja eigentlich eine Auszeichnung, wenn der Maulwurf sich wohlfühlt ist der Garten in Ordnung.

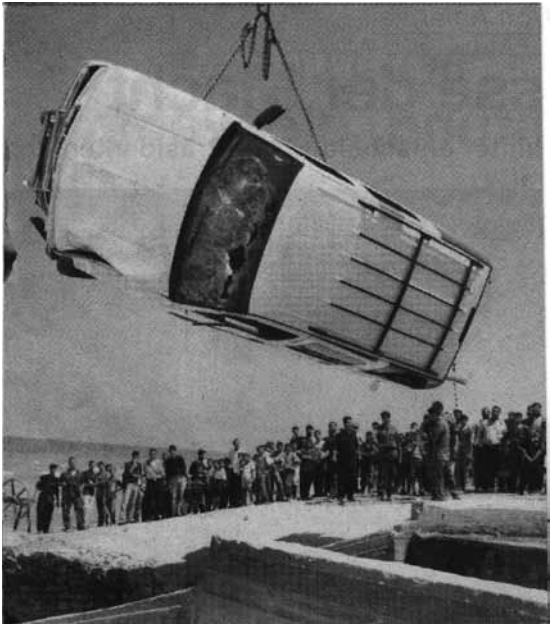

Plötzlich ist der Film nicht mehr da. Die große Kinoleinwand wird vom Projektor angeleuchtet und strahlt hell zurück. Das Publikum starrt in einem nach vorn, kein Murren über die abrupte Unterbrechung macht sich breit, keine Beschwerden werden laut.
In diesem Moment ist die Zeit unmittelbar räumlich geworden.
Still verloren schauen die Kinobesucher auf das weiße Rechteck scheinenden Lichts.

Keine Fehler-
Keine Fehler-

Arroganz der Anarchisten
Dummheit und Dekadenz
hidden track
In der Grube
Der nach mir benannte Mondkrater
Herzsprung in Mecklenburg-Vorpommern
Bilder mit großem Rotanteil
Herz im Koffer
Schweigegeld
Projektil

Pony-Collagen

Rashomon.

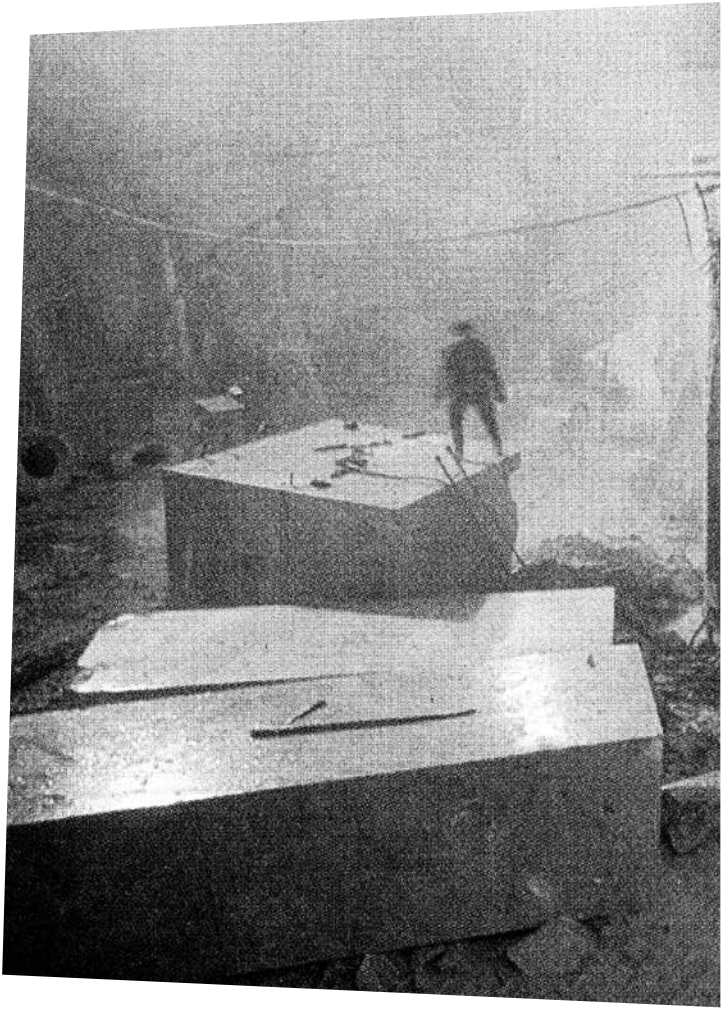

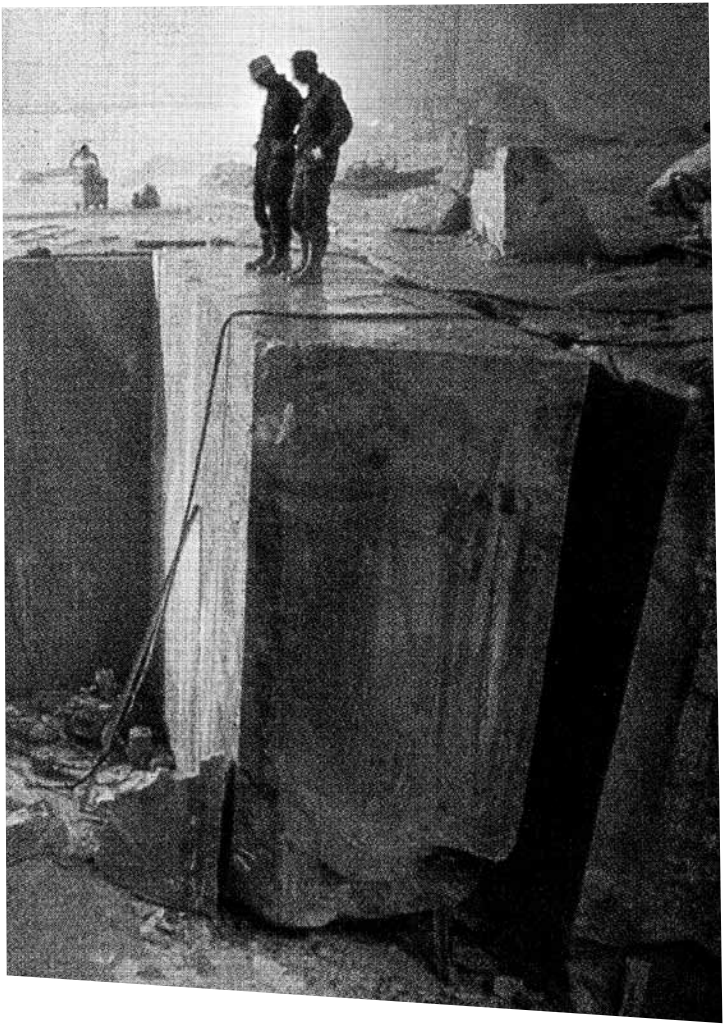

The more you know, all the more you know that you don't know a great deal.

This is in actual fact an accolade: if the mole feels good, the garden is well.

All of a sudden the film is gone. The big cinema screen is illuminated by the projector and light is reflected back.
The audience stares as one to the front, no one grumbles about the abrupt discontinuation, no complains are heard. In this particular moment time has become instantaneously spacial. The lorn cinema-goers silently watch the white rectangle of glaring light.

Arrogance of the Anarchists
Dullness and Decadence
Hidden Track
In the Pit
The Moon Crater, Named After Me
Herzsprung in Mecklenburg-Vorpommern
Images with Large Proportions of Red
Heart in a Suitcase
Hush Money
Projectile

Pony Collages

Rashomon.

© Fabian Reimann, 2007
www.derkaltekrieg.org
Text: Denise van de Beek
Übersetzung: Ulrich Gebert

„Ich verstehe immer noch nicht, warum er kriminell geworden ist“, sagt Sonja Hirschfeld, bevor sie wieder auftaucht aus dem Kosmos des Kajo Reutlinger. Da lacht der alte Herr, als sei es ganz unnötig, sich so zu quälen. „Es gibt ja keine Verbrechertypen“, sagt er. „Es gibt nur Leute mit verschiedenen Berufen“.